Ф.И.О.	Должность	Образование	Ученая степень (при наличии) ученое звание (при наличии)	Квалификационная категория, Год прохождения последней аттестации	Курсы повышения квалификации	Стаж работы	Профессиональная переподготовка	Наименование общеобразовательных программ, в реализации которых участвует педагог
 Мальцева Наталья Александровна	старший воспитатель	ГБОУ ВО "Ставропольский государственный педагогический институт" г. Ставрополя	не имеется	Высшая квалификационная категория Приказ №73-лс от 28.02.2023г.	«Современные направления, формы и методы работы социального педагога», 11.12.2021 г., 108 ч. АНО ДПО «АВС-Центр» Повышение квалификации по программе «Организация качественного методического сопровождения в дошкольной организации в соотвествии с ФГОС ДО» 22.11.2022 .,72ч ООО «Образовательный центр ИТ-перемена» «Организация и содержание работы по профилактике детского дорожно-транспортного травматизма», 10.10.2023г.,72ч.	стаж: 29 лет, пед.стаж: 26 лет	-	Основная образовательная программа дошкольного образования муниципального бюджетного дошкольного образовательного учреждения «центр развития ребёнка – детский сад №79» города Ставрополя
 Макарова Инна Евгеньевна	воспитатель	Педагогическое училище Туркменбаши, специальность «Преподавание в начальных классах общеобразовательных школ», квалификация: «Учитель начальных классов».	не имеется	Высшая квалификационная категория Приказ №567-лс от 27.12.2022г.	«Психолого-педагогические аспекты организации деятельности педагога в условиях реализации ФГОС ДО» 02.03.2018 г., 72ч. ЧОУ ВО «Северо-Кавказский гуманитарный институт» «Методика и технологии обучения и воспитания детей дошкольного возраста с ОВЗ в условиях реализации	общий: 24 года, пед.стаж: 8 лет.	ООО "Издательство "Учитель", «Педагогика и методика дошкольного образования», 520ч., 2016 год.	Основная образовательная программа дошкольного образования муниципального бюджетного дошкольного образовательного учреждения «центр развития ребёнка – детский сад №79» города Ставрополя

					ФГОС ДО» 28.01.2021г., 72ч.			
 Малашихина Наталья Викторовна	социальный педагог	ФГАОУ ВПО "Северо-Кавказский федеральный университет", направление «Педагогика», присуждена степень «Магистр педагогики» (психологическое сопровождение образования лиц с проблемами в развитии)	не имеется	1 квалификационная педагогика Приказ №127-лс от 23.06.2020г.	«Инклюзивное обучение детей с ОВЗ и инвалидностью в условиях реализации ФГОС дошкольного образования», 27.03.2019 г., 78 ч. АНО ДПО «АВС-Центр» Повышение квалификации по программе «Планирование и организация консультативного центра дошкольных образовательных организаций в целях взаимодействия с родителями детей дошкольного возраста»22.11.2022., 72ч	Общий: 25 лет, пед. стаж: 15 лет.	ООО "Издательство "Учитель", «Педагогика и методика дошкольного образования», 520ч., 05.07.2017г.	Основная образовательная программа дошкольного образования муниципального бюджетного дошкольного образовательного учреждения «центр развития ребёнка – детский сад №79» города Ставрополя
Царицан Лариса Степановнна	социальный педагог	ГБОУ ВО "Ставропольский государственный педагогический институт" г. Ставрополя (учитель русского языка и литературы)	Не имеется		ЧОУ ВО "Северо-Кавказский гуманитарный институт"28.01.2021 АНО ДПО "АВС-Центр" «ОРГАНИЗАЦИЯ КАЧЕСТВЕННОГО МЕТОДИЧЕСКОГО СОПРОВОЖДЕНИЯ В ДОШКОЛ"ЬНОЙ ОРГАНИЗАЦИИ В СООТВЕТСТВИИ С ФГОС ДО»22.11.2022г	Общий: 48 лет, 6месяцев пед. стаж: 46 лет.3 месяца	ГБОУ «Ставропольский краевой институт развития образования и повышения квалификаций» «Управление ДОУ в условиях модернизации образования» ,108ч 2012г.	Основная образовательная программа дошкольного образования муниципального бюджетного дошкольного образовательного учреждения «центр развития ребёнка – детский сад №79» города Ставрополя

 Руднева Елена Николаевна	педагог-психолог.	Саратовский государственный университет имени Н. Г. Чернышевского, квалификация «Психолог. Преподаватель», специальность "Психология"	не имеется	1 категория Приказ №150-лс от 21.04.2023	ОП «Академический университет РФ» «Формы и методы психического сопровождения в практике воспитателей детского сада во взаимосвязи с концепцией развития психологической службы до 2025 года».17.03.2023	Общий:37 лет 2месяца, пед. стаж: 35 лет 9 месяцев.	ЧОУ ВО «Северо-Кавказский гуманитарный институт» «Организация воспитательно-образовательного процесса в ДУ в условиях реализации ФГОС» 28.01.2021г., 72ч	Основная образовательная программа дошкольного образования муниципального бюджетного дошкольного образовательного учреждения «центр развития ребёнка – детский сад №79» города Ставрополя

 Митрофанова Яна Вадимовна	педагог-психолог	ФГБОУ ВПО "Ставропольский государственный институт", специальность «Психология», квалификация «Психолог. Преподаватель психологии»	не имеется	Нет	ЧОУ ВО «Северо-Кавказский гуманитарный институт» «Реализация инклюзивного образования детей с ОВЗ по ФГОС ДО: технологии и методы работы», 28.01.2021г., 72ч. ООО «Образовательный центр ИТ-перемена» «Организация и содержание работы по профилактике детского дорожно-транспортного травматизма», 10.10.2023г.,72ч	стаж: 7 лет, пед.стаж: 7 лет	ООО "Издательство "Учитель", направление переподготовки "Педагогика и методика дошкольного образования", 520ч., 31.08.2016 год.	Основная образовательная программа дошкольного образования муниципального бюджетного дошкольного образовательного учреждения «центр развития ребёнка – детский сад №79» города Ставрополя
 Мануйлова Ольга Сергеевна	учитель-логопед	«Ставропольский государственный педагогический институт», специальность «Дефектология», квалификация «Учитель-логопед»	не имеется	Высшая квалификационная категория, 24.10.2019 Приказ №321-лс	«Современные технологии логопедического сопровождения обучающихся, имеющих нарушения речи», 08.12.2018г., 108ч. МО Республика Мордовия ООО «Учебный центр Профзнания» По программе «Организация и содержание логопедической работы с детьми дошкольного и младшего возраста в условиях реализации ФГОС» ,144 часа 01.03.2023 удостоверение 23ГО000238	Общий:28 года, пед. стаж: 25 год.		Основная образовательная программа дошкольного образования муниципального бюджетного дошкольного образовательного учреждения «центр развития ребёнка – детский сад №79» города Ставрополя

 Бодрова Лариса Иннокентьевна	Музыкальный руководитель	Читинское областное училище культуры, квалификация «педагог – организатор, руководитель детского хореографического коллектива», специальность «Социально-культурная деятельность и народное художественное творчество»	не имеется	б/к	ГУДПО «Институт развития образования Забайкальского края», «Здоровьесберегающая деятельность в условиях реализации ФГОС: прикладные аспекты», 2017г., 72 ч. АНО ДПО «АВС-Центр» Повышение квалификации по программе «Организация работы музыкального руководителя дошкольной образовательной организации в рамка реализации ФГОС ДО» 22.11.2022 120ч	Общий:21 год, пед. стаж: 21 год.	-	Основная образовательная программа дошкольного образования муниципального бюджетного дошкольного образовательного учреждения «центр развития ребёнка – детский сад №79» города Ставрополя
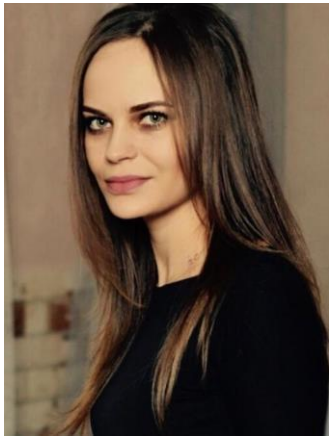 ***Филимонова Мария Александровна***	Воспитатель	ФГБОУ ВПО "Ставропольский государственный университет", специальность «Клиническая психология», квалификация: Психолог. Клинический психолог. Преподаватель."	не имеется	Высшая пр№22-лс от 19.03.2019	«Психолого-педагогические аспекты организации деятельности педагога в условиях реализации ФГОС ДОО» с 05 по 09.06.2018 г. ЧОУ ВО «Северо-Кавказский гуманитарный институт» «Организация воспитательно-образовательного процесса в ДУ в условиях реализации ФГОС» 28.01.2021г., 72ч.	общий стаж: 10 лет, 2месяца пед.стаж: 10 лет.2 месяца	ООО "Издательство "Учитель", направление переподготовки «Педагогика и методика дошкольного образования, 520ч., 31.08.2016 год.	Основная образовательная программа дошкольного образования муниципального бюджетного дошкольного образовательного учреждения «центр развития ребёнка – детский сад №79» города Ставрополя

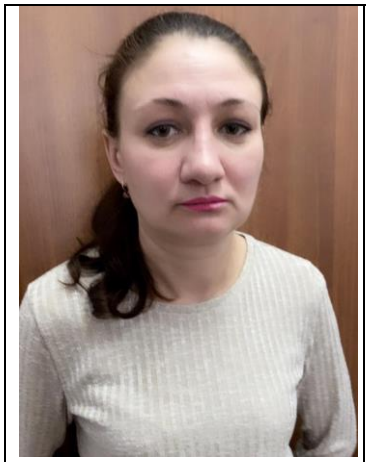 ***Игнатова Оксана Викторовна***	Воспитатель	РГБОУ СПО "Карачаево-Черкесский педагогический колледж имени Умара Хабекова", специальность "Преподавание в начальных классах", квалификация "Учитель начальных классов с дополнительной подготовкой в области воспитания детей дошкольного возраста"	не имеется	Высшая квалификационная категория Приказ №52-лс от 07.02.2023г.	«Инклюзивное обучение детей с ОВЗ и инвалидностью в условиях реализации ФГОС дошкольного образования», 27.03.2019 г., 78 ч. АНО ДПО «АВС-Центр» Повышение квалификации по программе «Формирование основ финансовой грамотности в дошкольной образовательной организации в рамках реализации ФГОС ДО»22.11.2022 72ч	общий стаж: 9 лет, пед.стаж: 8 лет.		Основная образовательная программа дошкольного образования муниципального бюджетного дошкольного образовательного учреждения «центр развития ребёнка – детский сад №79» города Ставрополя
Комарская Елизавета Владимировна	Воспитатель	ГБОУ ВО "Ставропольский государственный педагогический институт" г. Ставрополя, 30.06.2023	не имеется	Нет	ООО «Образовательный центр ИТ-перемена» «Организация и содержание работы по профилактике детского дорожно-транспортного травматизма», 10.10.2023г,72ч	общий стаж: 1месяц, пед.стаж: 1 месяц	.	Основная образовательная программа дошкольного образования муниципального бюджетного дошкольного образовательного учреждения «центр развития ребёнка – детский сад №79» города Ставрополя

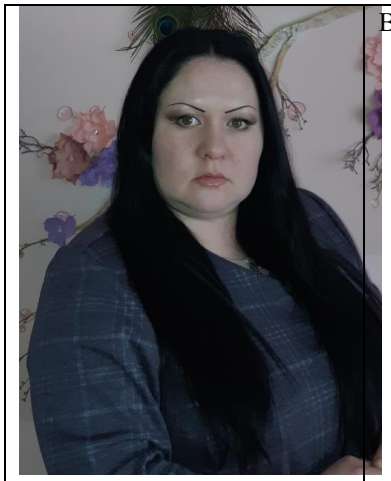 ***Михнова Жанна Владимировна***	Воспитатель	ГОУ ВПО "Ставропольский государственный университет", специальность "История", квалификация "Историк. Преподаватель истории"	не имеется	Высшая квалификационная категория Приказ №290-лс от 09.12.2020г.	«Инклюзивное обучение детей с ОВЗ и инвалидностью в условиях реализации ФГОС дошкольного образования», 27.03.2019 г., 78 ч. ООО «Образовательный центр ИТ-перемена» «Организация и содержание работы по профилактике детского дорожно-транспортного травматизма», 10.10.2023г,72ч	общий стаж: 6 лет, пед.стаж: 6 лет.	ООО «ПРОВИТА», программа переподготовки «Педагогика и методика дошкольного образования», 304ч., 31.10.2018г.	Основная образовательная программа дошкольного образования муниципального бюджетного дошкольного образовательного учреждения «центр развития ребёнка – детский сад №79» города Ставрополя
Скуридина Татьяна Петровна	Воспитатель	ГБПОУ Ставропольский региональный колледж вычислительной техники и электроники, монтажник 2019г. СКФУ- 1 КУРС (заочно)	Не имеется	Нет	ООО «Образовательный центр ИТ-перемена» «Организация и содержание работы по профилактике детского дорожно-транспортного травматизма», 10.10.2023г,72ч	общий стаж: 5 лет10 месяцев, пед.стаж: 1 месяц 28 дней.	ООО "центр профессионального развития "Антарис" Воспитатель в ДОО.Педагогическая деятельность в дошкольном образовании. 01.11.2022г ,624ч	Основная образовательная программа дошкольного образования муниципального бюджетного дошкольного образовательного учреждения «центр развития ребёнка – детский сад №79» города Ставрополя
Айрапетян Лиана Виталиевна	Воспитатель	ФГАОУ ВПО "Северо-Кавказский федеральный университет", "Специальное (дефектологическое) образование", квалификация: "Магистр".	не имеется	1 категория Приказ №567-лс от 27.12.2022	АНО ДПО «АВС-Центр» Повышение квалификации по программе «Организация дошкольной подготовки в системе дошкольного образования в рамках реализации ФГОС ДО»22.11.2022 120ч	общий стаж: 1 год, пед.стаж: 1 год.	«Северо-Кавказский институт дополнительного образования», направление переподготовки «Дошкольная педагогика и психология», квалификация «Педагог дошкольного образования	Основная образовательная программа дошкольного образования муниципального бюджетного дошкольного образовательного учреждения «центр развития ребёнка – детский сад №79» города Ставрополя

							(воспитатель) », 360ч. 21.03.2020	
Слюсарева Анастасия Викторовна	Воспитатель	ФГАОУ ВПО «Северо - Кавказский Федеральный университет», специальность «География», квалификация «Преподаватель географии».	не имеется	Высшая категория Приказ №52-лс от 07.02.2023	ЧОУ ВО «Северо-Кавказский гуманитарный институт» «Профессиональная деятельность воспитателя ДОУ в условиях ФГОС», 28.01.2021г., 72ч.	общий стаж: 8 лет, пед.стаж: 2 года.	ООО «ПРОВИТА», программа переподготовки «Педагогика и методика дошкольного образования» , 304ч., 31.10.2018г.	Основная образовательная программа дошкольного образования муниципального бюджетного дошкольного образовательного учреждения «центр развития ребёнка – детский сад №79» города Ставрополя
Кравцова Татьяна Николаевна	Воспитатель	"Ставропольский государственный педагогический институт", специальность: "Социальная педагогика", квалификация: "Социальный педагог"	не имеется	1 категория Приказ №52-лс от 07.02.2023	ЧОУ ВО «Северо-Кавказский гуманитарный институт» «Современные образовательные технологии в условиях реализации ФГОС в ДОУ», 28.01.2021г., 72ч.	общий стаж: 17 лет, пед.стаж: 17 лет.	ФГА ОУ ВО «СКФУ», направление подготовки «Педагогика и методика дошкольного образования» , 504ч. 23.12.2017г.	Основная образовательная программа дошкольного образования муниципального бюджетного дошкольного образовательного учреждения «центр развития ребёнка – детский сад №79» города Ставрополя

Рогалева Екатерина Сергеевна	Воспитатель	Северо-Кавказский социальный институт, квалификация «Специалист по социальной работе», специальность «Социальная работа»	не имеется	Высшая квалификационная категория №141-лс от 06.04.22.	«Психолого-педагогические аспекты организации деятельности педагога в условиях реализации ФГОС ДОО» 02.06.18 г. ЧОУ ВО «Северо-Кавказский гуманитарный институт» «Инновационные подходы к организации воспитательно-образовательного процесса в условиях реализации ФГОС ДО» 28.01.2021г., 72ч.	общий стаж: 22 лет, пед.стаж: 22 лет.	ООО "Издательство "Учитель", направление переподготовки «Педагогика и методика дошкольного образования», 520ч., 31.08.2016 год.	Основная образовательная программа дошкольного образования муниципального бюджетного дошкольного образовательного учреждения «центр развития ребёнка – детский сад №79» города Ставрополя
Жиляева Олеся Алексеевна	Воспитатель	ГБУ ВПО «Ставропольский государственный педагогический институт», квалификация: «Учитель начальных классов», специальность: «Педагогика и методика начального образования»	не имеется	1 квалификационная категория приказ №19-д от 09.02.2020	ООО «Образовательный центр ИТ-перемена» «Организация и содержание работы по профилактике детского дорожно-транспортного травматизма», 10.10.2023г,72ч	общий стаж: 8 лет, пед.стаж: 8 лет.	ГБОУСПО Свердловской области «Нижнетагильский педагогический колледж№1» «Дошкольное образование» 27.06.2015 258ч	Основная образовательная программа дошкольного образования муниципального бюджетного дошкольного образовательного учреждения «центр развития ребёнка – детский сад №79» города Ставрополя
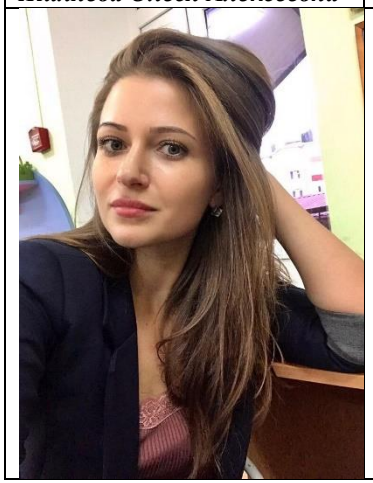	Воспитатель	ЧОУ ДПО "Северо-Кавказский институт дополнительного образования", специальность "Дошкольная педагогика и психология", квалификация "Педагог дошкольного образования. Воспитатель"	не имеется	1 категория При каз№52-лс от 07.02.2023	ЧОУ ВО «Северо-Кавказский гуманитарный институт» «Формирование профессиональной компетентности воспитателя дошкольной образовательной организации в условиях ФГОС ДО и профессионального стандарта», 08.01.2021г., 72ч. ООО «Образовательный центр ИТ-перемена»	общий стаж: 5 лет, пед.стаж: 1 год.	ЧОУДОУ «Северо-кавказский институт дополнительного образования» -Педагог дошкольного образования(воспитатель) 31.08.2019	Основная образовательная программа дошкольного образования муниципального бюджетного дошкольного образовательного учреждения «центр развития ребёнка – детский сад

Усанина Юлия Сергеевна					«Организация и содержание работы по профилактике детского дорожно-транспортного травматизма», 10.10.2023г.,72ч			№79» города Ставрополя
Малашихина Анна Вячеславовна	Воспитатель	АНО ВО "Северо-кавказский социальный институт", 20.04.2023	Не имеется	б/к	АНО ДПО "АВС-Центр" «ВНЕДРЕНИЕ И РЕАЛИЗАЦИЯ фЕДЕРАЛЬНОЙ ОБРАОВАТЕЛЬНОЙ ПРОГРАММЫ ДОШКОЛЬНОГО ОБРАЗОВАНИЯ (ФОП ДО)В РАМКАХ ФГОС»,2023	общий 6 лет, пед.стаж: 6 лет.	АНО ДПО "АВС-Центр" «Воспитатель в ДОО.Педагогическая деятельность в дошкольном образовании. »,2023г	Основная образовательная программа дошкольного образования муниципального бюджетного дошкольного образовательного учреждения «центр развития ребёнка – детский сад №79» города Ставрополя
Песоцкая Марина Васильевна	Воспитатель	Ставропольский государственный педагогический институт, специальность: «Физика и математика», квалификация «Учитель физики и математики».	не имеется	высшая квалификационная категория пр.№141-лс от 06.04.2022	«Инклюзивное обучение детей с ОВЗ и инвалидностью в условиях реализации ФГОС дошкольного об-разования», 27.03.2019 г., 78 ч. ООО «Образовательный центр ИТ-перемена» «Организация и содержание работы по профилактике детского дорожно-транспортного травматизма», 10.10.2023г,72ч	общий стаж: 33года 8месяцев, пед.стаж: 33года 8 месяцев.	ООО "Издательство "Учитель", направление переподготовки «Педагогика и методика дошкольного образования» , 520ч., 31.08.2016 год.	Основная образовательная программа дошкольного образования муниципального бюджетного дошкольного образовательного учреждения «центр развития ребёнка – детский сад №79» города Ставрополя
Туна Ксения Александровна	воспитатель	ФГАО УВО «Северо-кавказский федеральный университет», квалификация «магистр», специальность	не имеется	б/к	АНО ДПО «АВС-Центр» повышение квалификации по программе «Организация дошкольной подготовки в системе дошкольного образования в рамках	общий 8 лет, пед.стаж: 1год 1 месяц.	АНО ДПО «АВС-Центр» «Воспитатель ДОО.Педагогическая деятельность в ДОО»	Основная образовательная программа дошкольного образования муниципального бюджетного

		«Педагогическое образование».			реализации ФГОС ДО»22.11.2022 120ч		06.10.2022 504Ч	дошкольного образовательного учреждения «центр развития ребёнка – детский сад №79» города Ставрополя
Куликова Анна Юрьевна	воспитатель	Ставропольский институт имени В.Д.ЧУРСИНА «Менеджмент организации»,2009	Не имеется	б/к	ООО «Образовательный центр ИТ-перемена» «Организация и содержание работы по профилактике детского дорожно-транспортного травматизма», 10.10.2023г,72ч	общий стаж:16 лет, пед.стаж: 1 месяц	МОСКОВСКИЙ ПЕДАГОГИЧЕСКИЙ ГОСУДАРСТВЕННЫЙ УНИВЕРСИТЕТ «ДОШКОЛЬНАЯ ПЕДАГОГИКА И ПСИХОЛОГИЯ»,2022г	Основная образовательная программа дошкольного образования муниципального бюджетного дошкольного образовательного учреждения «центр развития ребёнка – детский сад №79» города Ставрополя
Гуц Светлана Александровна	Воспитатель	Будённовское педагогическое училище, специальность «Преподавание в начальных классах», квалификация «Учитель начальных классов». Ставропольский государственный университет, квалификация «Преподаватель педагогики и психологии», специальность «Педагогика и психология»	не имеется	б/к	АНО ДПО «АВС-Центр» «Формирование основ финансовой грамотности в дошкольной образовательной организации в рамках реализации ФГОС ДО»22.11.2022 72ч	общий стаж: 20 лет, пед.стаж: 8 лет.		Основная образовательная программа дошкольного образования муниципального бюджетного дошкольного образовательного учреждения «центр развития ребёнка – детский сад №79» города Ставрополя

 Бахтамян Армине Джемсовна	Воспитатель	«Ванадзорский государственный педагогический институт», специальность: «Математика», квалификация «Учитель математики, информатики и вычислительной техники».	не имеется	Высшая квалификационная категория Приказ №150-лс от 21.04.2023г.	«Инклюзивное обучение детей с ОВЗ и инвалидностью в условиях реализации ФГОС дошкольного об-разования», 27.03.2019 г., 78 ч. АНО ДПО «АВС-Центр» повышение квалификации по программе «Организация дошкольной подготовки в системе дошкольного образования в рамках реализации ФГОС ДО»22.11.2022 120ч	общий стаж: 17 лет, пед.стаж: 11 лет.	ООО "Издательство "Учитель", направление переподготовки "Педагогика и методика дошкольного образования", 520ч., 31.08.2016 год.	Основная образовательная программа дошкольного образования муниципального бюджетного дошкольного образовательного учреждения «центр развития ребёнка – детский сад №79» города Ставрополя
 Беседина Оксана Владимировна	Воспитатель	ГОУВПО"Ставропольский государственный университет", специальность "Педагогика и психология", квалификация "Педагог-психолог".	не имеется	,Первая категория пр.№100-лс от 02.03.2022	«Инклюзивное обучение детей с ОВЗ и инвалидностью в условиях реализации ФГОС дошкольного образования», с 16.03.2019 г. по 27.03.2019 г., 78 ч. «Развитие человеческого потенциала в условиях цифровой трансформации общества» 22.12.2020г., 72ч. АНО ДПО «АВС-Центр» повышение квалификации по программе «Организация дошкольной подготовки в системе дошкольного образования в рамках реализации ФГОС ДО»22.11.2022 120ч	общий стаж: 2 года, пед.стаж: 2 года.	ООО «ПРОВИТА», программа переподготовки «Теория и методика дошкольного образования», 304ч., 31.10.2018г.	Основная образовательная программа дошкольного образования муниципального бюджетного дошкольного образовательного учреждения «центр развития ребёнка – детский сад №79» города Ставрополя

Зуева Ирина Николаевна	Воспитатель	Ставропольский государственный университет, специальность «Педагогика и методика начального образования», квали фикация: «Учитель начальных классов»	не имеется	1 категория Приказ и№567 от 27.12.2022	ЧОУ ВО «Северо-Кавказский гуманитарный институт» «Современная теория воспитания и актуальные педагогические технологии в условиях реализации ФГОС ДО», 28.01.2021г., 72ч. ООО «Образовательный центр ИТ-перемена» «Организация и содержание работы по профилактике детского дорожно-транспортного травматизма», 10.10.2023г.,72ч	общий стаж: 11 лет, пед.стаж: 2 года.	ООО «ПРОВИТА», программа переподготовки «Педагогика и методика дошкольного образования», 304ч., 14.03.2020г.	Основная образовательная программа дошкольного образования муниципального бюджетного дошкольного образовательного учреждения «центр развития ребёнка – детский сад №79» города Ставрополя

Пескова Нонна Евгеньевна

Подписан: Пескова Нонна Евгеньевна
DN: C=RU, S=Ставропольский край, L=Ставрополь, T=Заведующий, O="МУНИЦИПАЛЬНОЕ БЮДЖЕТНОЕ ДОШКОЛЬНОЕ ОБРАЗОВАТЕЛЬНОЕ УЧРЕЖДЕНИЕ ""ЦЕНТР РАЗВИТИЯ РЕБЕНКА - ДЕТСКИЙ САД №79"" ГОРОДА СТАВРОПОЛЯ", СНИЛС=06949767139, ИНН=263500758708, E=dou_79@stavadm.ru, G=Нонна Евгеньевна, SN=Пескова, CN=Пескова Нонна Евгеньевна
Основание: Я являюсь автором этого документа
Местоположение: место подписания
Дата: 2023.10.24 09:44:21+03'00'
Foxit Reader Версия: 10.1.3